NEXUS「新潟大学キャンパスまるごとミュージアム」開催中！
サイエンスミュージアム入口展示ケースをリニューアルしました！

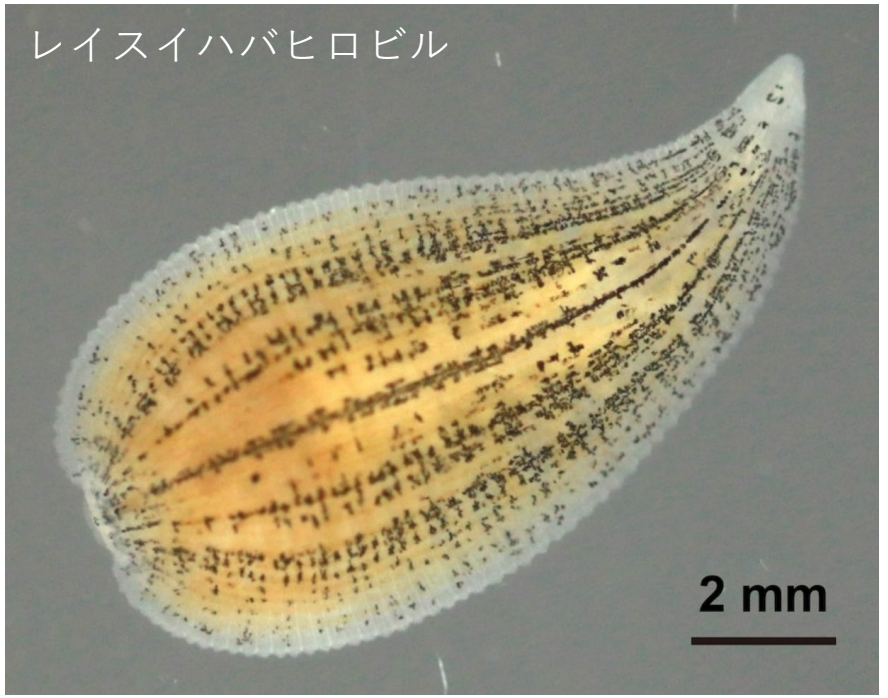

本展示では「フィールド」をテーマに，理学部生物学プログラムで行われている研究の一端をご紹介しています。特に，水辺の環境に生息する寄生生物に焦点をあて，身近でありながら普段はなかなか目にすることのない寄生生物の液浸標本を多数展示しています。ぜひ会場に足をお運びください。

NEXUS「新潟大学キャンパスまるごとミュージアムHP」
https://www.lib.niigata-u.ac.jp/nexus/